LEMBAGA PENELITIAN DAN PENGABDIAN KEPADA MASYARAKAT

SERTIFIKAT

No. 063/Workshop/LPPM/XII/2021

UNIVERSITAS TRILOGI
Teknopreneur - Kolaborasi - Kemandirian

Diberikan Kepada	**Sri Opti, SE. Ak., MM., CA., CIPSAS**
NIDN	**0329086503**
Program Studi	**Akuntansi**
Sebagai	**Narasumber**
Pada Kegiatan	**"Pendampingan Penyusunan Laporan Keuangan Berbasis SAK EMKM Pada Usaha Mikro Omah Nara"**

Jakarta, **31 Desember 2021**
KETUA LPPM UNIVERSITAS TRILOGI

Dr. Aty Herawati

SURAT TUGAS

No. 079.A/LPPM/TUG/X/2021

Kepala Lembaga Penelitian dan Pengabdian kepada Masyarakat (LPPM) dengan ini menugaskan kepada nama yang tercantum di bawah ini untuk menjadi **Narasumber,** yaitu :

No	Nama	NIDN	Program Studi
1	Khoirina Farina, SE., MS.Ak	0312017402	Akuntansi
2	Sri Opti, SE. Ak., MM., CA., CIPSAS	0329086503	Akuntansi
3	Muyassaroh, SE.Ak.,MM., CA., CIPSAS	0319096103	Akuntansi

Judul/Kegiatan : **"Pendampingan Penyusunan Laporan Keuangan Berbasis SAK EMKM Pada Usaha Mikro Omah Nara."**

Waktu : Jumat – Minggu, 29 Oktober – 12 Desember 2021

Tempat : Pondok Damai Jl. Delima Blok D2/21 Rt001/013 Cileungsi Kidul Kab. Bogor & Zoom Meeting

Demikian surat tugas ini kami sampaikan, untuk dilaksanakan dengan sebaik-baiknya dan penuh tanggung jawab. Laporan kegiatan diserahkan selambat-lambatnya dua minggu setelah kegiatan selesai.

Jakarta, 28 Oktober 2021

Dr. Atu Herawati

Kepala LPPM Univ. Trilogi

Tembusan Yth.

- Wakil Rektor
- Kabiro. SDM

LPPM UNIVERSITAS TRILOGI
Gedung Rektorat Lantai 4 Universita Trilogi
Jl. TMP. Kalibata No. 1 Jakarta Selatan 12760
Tlp. 021 798 001 ext. 429 Fax 021 798 1352
Website: www..trilogi.ac.id, E-mail: lppm@trilogi.ac.id

LAPORAN KEGIATAN PENGABDIAN

PENDAMPINGAN PENYUSUNAN LAPORAN KEUANGAN BERBASIS SAK EMKM PADA USAHA MIKRO OMAH NARA

TAHUN GASAL 2021/2022

TIM PELAKSANA

Khoirina Farina, SE., MS.Ak (0312017402)
Sri Opti, SE. Ak., MM., CA., CIPSAS (0329086503)
Muyassaroh, SE.Ak.,MM., CA., CIPSAS (0319096103)

UNIVERSITAS TRILOGI
JAKARTA
2021

Nama dan NIDN : Khoirina Farina, S.E., M.S.Ak (0312017402)

Jabatan dan Unit Kerja : FAKULTAS EKONOMI DAN BISNIS – PRODI AKUNTANSI

Melaporkan kegiatan sebagai berikut:

1. Nama Kegiatan : **PENGABDIAN KEPADA MASYARAKAT (PKM): PENDAMPINGAN PENYUSUNAN LAPORAN KEUANGAN BERBASIS SAK EMKM PADA USAHA MIKRO OMAH NARA**
2. Penyelenggara : PRODI AKUNTANSI
3. Tempat Pelaksanaan : SURVEI dan *ZOOM MEETING*
4. Waktu Pelaksanaan : 29 oktober – 12 Desember 2021
5. Panitia Nabila Nur Aisyah Nim 18116030
6. Dokumentasi kegiatan:
   Terlampir (Lampiran I)
7. Kesimpulan dan Saran:

Usaha Mikro Kecil dan Menengah (UMKM) merupakan salah bentuk usaha yang memberikan kontribusi terhadap pertumbuhan ekonomi di Indonesia. UMKM merupakan salah satu bentuk solusi masyarakat dalam menghadapi krisis ekonomi seperti pada saat sekarang ini. Sektor Usaha Mikro Kecil dan Menengah (UMKM) di Indonesia sangat potensial dikembangkan. Karena sektor ini terbukti memberikan kontribusi 60,51% terhadap Produk Domestik Bruto (PDB). Kementrian Koperasi dan UMKM menyatakan, bahwa UMKM di Indonesia tahun 2019 mencapai 65,46 juta unit atau sebesar 99,99 persen dari pelaku usaha nasional. Sebagian besar pelaku usaha nasional sebanyak 98,67% merupakan pelaku usaha mikro. Bahkan sektor ini telah menyerap 119,56 juta orang tenaga kerja atau sebesar 96,92 persen dari total tenaga kerja di Indonesia dan jumlah tenaga kerja terbanyak yakni sebanyak 89% bekerja pada usaha milro.. Sektor UMKM ini telah berkontribusi sebesar 60,51 persen dari Produk Domestik Brtuo (PDB) pada tahun 2019, sedangkan sebanyak 39,49 persen merupakan kontribusi dari usaha besar.

UMKM memiliki peranan yang cukup besar bagi perekonomian negara. Namun untuk memaksimalkan potensi, mereka juga perlu didorong agar bisa naik kelas.

Demi mewujudkan misi pemerintah naikkan kelas UMKM, berbagai pihak mulai dari Badan Usaha Milik Negara (BUMN) hingga swasta harus terus berkolaborasi mengeluarkan segala inovasi atau terobosan usaha agar pelaku usaha mikro menjadi naik kelas menjadi pelaku usaha kecil dan menengahyang asetnya Rp 50 - Rp300 juta dan penjualan per tahun sekitar Rp 2,5 miliar. Menurut Rektor Universitas Paramadina Didik J Rachbini ada tiga hal yang harus dilakukan oleh Pemerintah pusat, Pemda dan Pemkab untuk mendorong pengusaha-pengusaha kecil dan menengah yakni pertama memodernisasi usaha termasuk mendorong menyiapkan sumber daya manusia. Kedua, Stabilisasi Manajemen. Permasalahan UKM kerap terbentur pada masalah manajemen karena SDM yang tidak memadai dan persoalan teknologi. Ketiga. Modernisasi alat kerja, salah satunya instrument modern keuangan. Faktor penting yang harus diperhatikan oleh stakeholder pusat dan daerah untuk menunjang perkembangan usaha kecil dan menengah dengan manajemen usaha yang bagus yang bisa mengembangkan usaha terutama dengan penyusunan Neraca dan Laporan Keuangan agar dapat melangkah ke depan dalam pengembangan usaha dan perolehan modal kerja.

Pengelolaan keuangan menjadi salah satu masalah yang seringkali terabaikan oleh para pelaku bisnis

Universitas Trilogi
Teknoprenuer, Kolaborasi dan Kemandirian

LAPORAN KEGIATAN

UMKM, dimana khususnya berkaitan dengan penerapan kaidah-kaidah pengelolaan keuangan dan akuntansi yang benar hal ini juga terjadi pada UKM Omah Nara. UKM Omah Nara bergerak pada bidang usaha jasa yakni menerima pesanan jasa jahi seperti totebag dan kerajinan lainnya beralamat Pondok Damai Jl. Delima Blok D2/21 Rt001/013 Cileungsi Kidul Kabupaten Bogor. Masalah pengelolaan keuangan ini biasanya timbul dikarenakan pengetahuan dan informasi pelaku UMKM mengenai akuntansi yang terbatas. Namun untuk memahami dan menyusun laporan keuangan berdasarkan standar SAK EMKM tersebut dibutuhkan pelatihan dan pedampingan, dikarenakan tingkat pendidikan dan pemahaman akan akuntansi di UMKM tas masih kurang.

Pelaksanaan

Pelaksanaan pengabdian pada masyarakat ini merupakan suatu kegiatan yang bertujuan membantu masyarakat tertentu dalam beberapa aktivitas. Program ini dirancang oleh Program Studi Akuntansi Universitas Trilogi untuk memberikan kontribusi kepada masyarakat untuk meningkatkan kesajahteraan UKM supaya naik kelas dengan memberikan pelatihan dan pedampingan dalam penyusun laporan keuangan. Peserta dari PKM ini adalah usaha mikro OMAH NARA yang beralamat Pondok Damai Jl. Delima Blok D2/21 Rt001/013 Cileungsi Kidul Kabupaten Bogor.Berikut adalah susunan jadwal pelatihan dan pedampingan UKM Omah Nara.

Tabel 1 Jadwal Pelatihan dan Pedampingan UKM Omah Nara

No	Tanggal	Waktu	Tema	Nara Sumber	Keterangan
1	29/10/2021	14.00-15.00	UKM Omah Nara	Sri Opti	via zoom
2	05/11/2021	9.00-12.00	Kunjungan ke UKM Omah Nara	TIM	offline
3	12/11/2021	15.30-16.30	Pelatihan Sistem Informasi Akuntansi	Sri Opti	via zoom
4	19/11/2021	15.30-16.30	Persamaan Akuntansi	Muyassaroh	via zoom
5	26/11/2021	15.30-16..30	Persamaan Akuntansi	Khoirina Farina	via zoom
6	03/12/2021	16.00-17.00	laporan keuangan	Sri Opti	via zoom
7	10/12/2021	15.30 -16.30	Harga pokok penjualan, Persediaan	Muyassaroh	via zoom

Aktivitas pengabdian disampaikan oleh dosen dari program studi akuntansi berupa pemaparan materi dan pedampingan praktek secara rutin selama saru jam setiap minggu hari jum ‘at, berupa Tanya jawab, diskusi.

Universitas Trilogi
Teknoprenuer, Kolaborasi dan Kemandirian

LAPORAN KEGIATAN

8. Dokumen pendukung terlampir:

   LAMPIRAN KEGIATAN
   Kunjuangan ke OMAH NARA

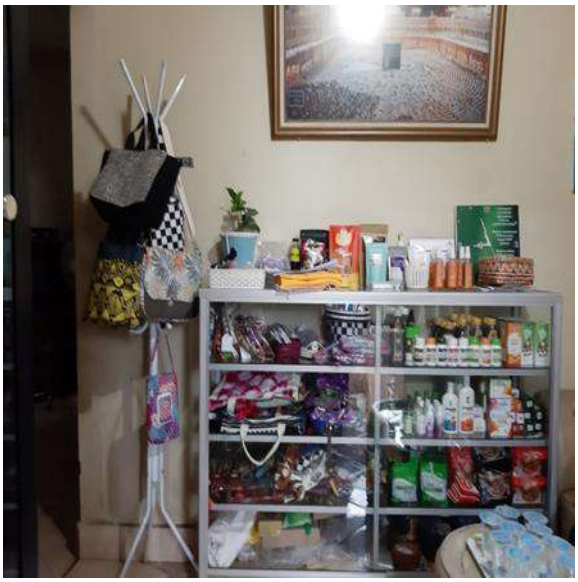

Universitas Trilogi
Teknoprenuer, Kolaborasi dan Kemandirian

LAPORAN KEGIATAN

Pedampingan secara online

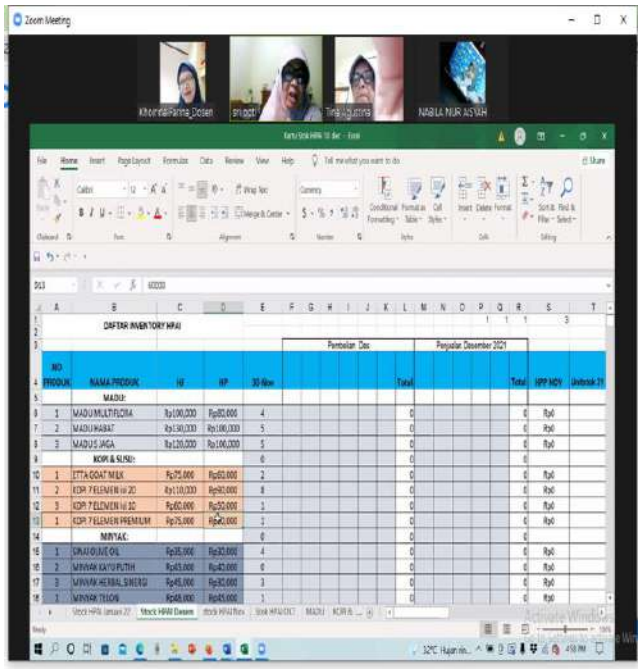

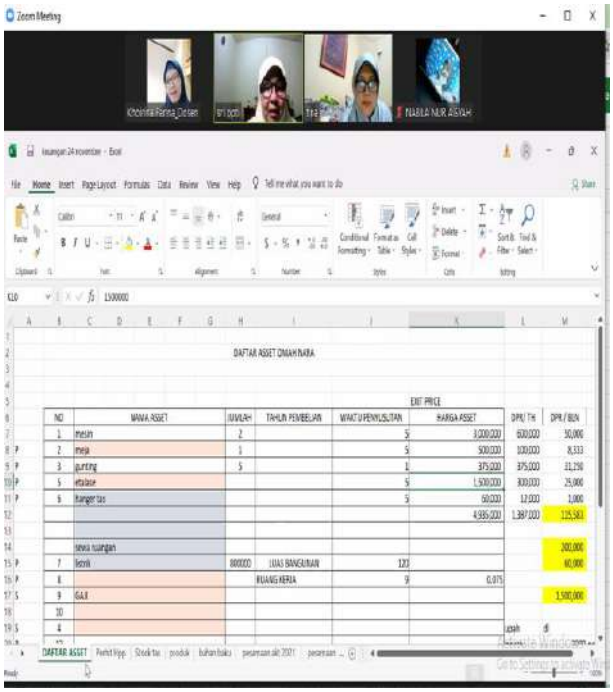

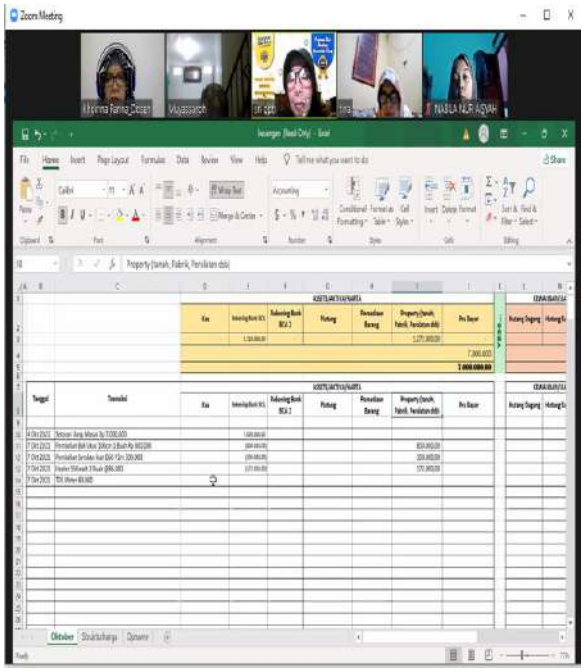

Universitas Trilogi
Teknoprenuer, Kolaborasi dan Kemandirian

LAPORAN KEGIATAN

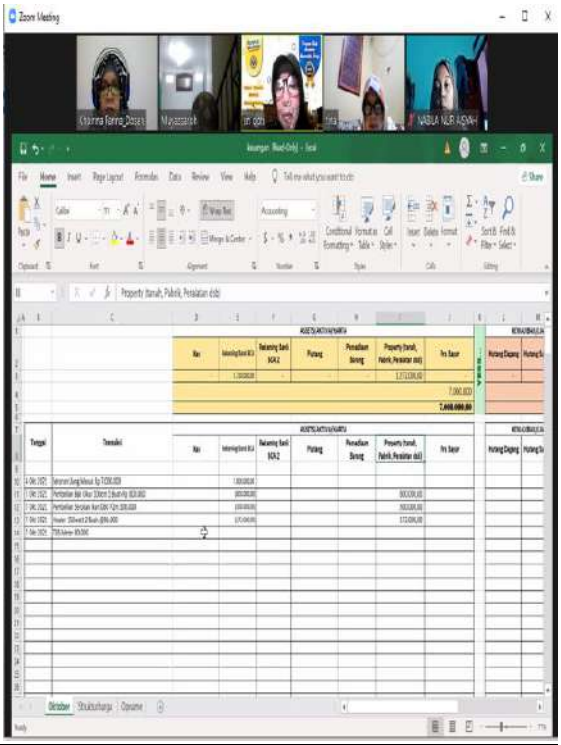

DAFTAR HADIR

NO	Nama Lengkap	Alamat tempat tinggal	Pekerjaan	Tanda tangan
1	Dwi Lestariani	Cilengsi	Pemilik UKM OMAH NARA	
2	Khoirna Farina	Kampus Universitas Trilogi	Dosen	
3	Sri opti	Kampus Universitas Trilogi	Dosen	
4	Muyassaroh	Kampus Universitas Trilogi	Dosen	
5	Nabila	Depok	Mahasiswa	

Universitas Trilogi
Teknoprenuer, Kolaborasi dan Kemandirian

LAPORAN KEGIATAN

LEMBAR PENGESAHAN

PENGABDIAN KEPADA MASYARAKAT UNIVERSITAS TRILOGI

Judul Pengabdian	:	PENDAMPINGAN PENYUSUNAN LAPORAN KEUANGAN BERBASIS SAK EMKM PADA USAHA MIKRO OMAH NARA
Kode/Nama Rumpun Ilmu	:	562 / Akuntansi
Ketua	:	
a. Nama Lengkap	:	Khoirina Farina, S.E., M.S.Ak
b. NIDN	:	0312017402
c. Jabatan Fungsional	:	Lektor
d. Program Studi	:	Akuntansi
e. Nomor HP	:	087883017850
f. Alamat e-mail	:	
Anggota 1	:	
a. Nama Lengkap	:	Sri Opti, SE.Ak.,MM.,CA., CIPSAS
b. NIDN	:	
Anggota 2	:	Muyassaroh, SE.,AK.,MM.,CA.,CIPSAS
Anggota 3	:	Nabila Nur Aisyah Nim 1811603

Jakarta, 31 Desember 2021
Hormat kami,

Khoirina Farina	Sri Opti	Muyassaroh

Universitas Trilogi
Teknoprenuer, Kolaborasi dan Kemandirian

LAPORAN KEGIATAN

Laporan keuangan

PERSAMAAN AKUNTANSI BULAN OKTOBER 2021

		ASSETS/AKTIVA/HARTA											KEWAJIBAN/LIALIBILITY			MODAL /EQIUTY				
		Kas	Rekening Bank BCA	Rekening Bank BCA 2	Piutang	Persediaan HPAI	Persediaan TAS	BAHAN BAKU TAS	BEBAN DI BAYAR DIMUKA	ASSET TETAP	akumulasi penyusutan	HEEBAT...	Hutang Dagang	Hutang Suplier	Hutang NO RIBA	modal	Prive	Beban	Penjualan HPAI	Penjualan Tas
		298.000		-	-	6.960.000	1.797.000	#########	-	#########	(115.583)		-	-	-	#########	-	(4.278.583)	2.181.000	947.000
											16.637.417				-					16.637.417
											16.637.417									**16.637.417**
Tanggal	Transaksi	ASSETS/AKTIVA/HARTA											KEWAJIBAN/LIALIBILITY			MODAL /EQIUTY				
		Kas	Rekening Bank BCA	Rekening Bank BCA 2	Piutang	Persediaan HPAI	Persediaan TAS	BAHAN BAKU TAS	BEBAN DI BAYAR DIMUKA	ASSET TETAP	akumulasi penyusutan		Hutang Dagang	Hutang Suplier	Hutang NO RIBA	modal	Prive	Beban	Penjualan HPAI	Penjualan Tas
1 OKT 2021	SALDO AWAL	8.000.000					2.400.000	#########	-	#########						#########				
1 OKT	ONGKOS	(50.000)																(50.000)		
1 OKT	BELI PRODUK HPAI	(7.500.000)				7.500.000														
1 OKT	member HPAI	(30.000)																(30.000)		
2 okt	menjual pouch masker	20.000																		20.000
2 okt	menjual tas serut	80.000																		80.000
2 okt	menjual pouch masker hksi	27.000																		27.000
2 okt	menjual pouch tissu 2 in 1	60.000																		60.000
2 okt	menjual dozy pouch	60.000																		60.000
2 okt	menjual pasta gigi herbal (4)	80.000																	80.000	
2 okt	Menjual MHS (2)	90.000																	90.000	
2 okt	menjual gamat	130.000																	130.000	
2 okt	menjual kopi 7 elemen isi 10 (2)	120.000																	120.000	
2 okt	membeli Magafit	(75.000)				75.000														
3 okt	menjual magafit	90.000																	90.000	
3 okt	menjual tas serut	80.000																		80.000
3 okt	menjual tas matras	250.000																		250.000
3 okt	bordir kain	(15.000)																(15.000)		
4 okt	menjual Etta Goat Milk (4)	300.000																	300.000	
5 okt	menjual PG tutty frutty	13.000																	13.000	
5 okt	menjual day cream	75.000																	75.000	
5 okt	membeli kopi 7 elemen isi10 (2)	(100.000)				100.000														

UKM OMAH NARFA				
Laporan Laba Rugi				
Untuk Bulan yang Berakhir 31 Oktober 2021				
Pendapatan	**Catatan**			
Penjualan HPAI				2.181.000
Penjualan TAS				947.000
Pendapatan Lain-Lain				
JUMLAH PENDAPATAN				3.128.000
BEBAN				
HPP			(2.308.000)	
Beban Depresiasi			(115.583)	
Beban Sewa			(200.000)	
Beban Listril			(60.000)	
Beban Gaji			(1.500.000)	
Beban lain lain			(95.000)	
JUMLAH BEBAN				(4.278.583)
LABA (RUGI) SEBELUM PAJAK PENGHASILAN				(1.150.583)
Beban Pajak Penghasilan	12			
LABA (RUGI) SETELAH PAJAK PENGHASILAN				

Universitas Trilogi
Teknoprenuer, Kolaborasi dan Kemandirian

LAPORAN KEGIATAN

UMKM OMAH NARA			
Laporan Posisi Keuangan			
31-Okt-21			
ASET	**Catatan**		
Kas dan setara kas			
Kas			298.000
Kas di Bank			-
Jumlah kas dan setara kas			298.000
Piutang Usaha			-
Persediaan barang			8.757.000
Persediaan bahan Baku			2.763.000
Beban Dibayar Di Muka			-
Aset Tetap - Net			4.819.417
			-
JUMLAH ASET			***16.637.417***
LIABILITAS			
Utang Usaha			-
Utang lainnya			
Utang Bank			
JUMLAH LIABILITAS			-
EKUITAS			
Modal			17.788.000
Saldo Laba (Rugi)			(1.150.583)
JUMLAH EKUITAS			***16.637.417***
JUMLAH LIABILITAS DAN EKUITAS			***16.637.417***

PERSAMAAN AKUNTANSI BULAN NOVEMBER 2021

		ASSETS/AKTIVA/HARTA											KEWAJIBAN/LIABILITY			MODAL /EQUITY					
		Kas	Rekening Bank BCA	Rekening Bank BCA 2	Piutang	Persediaan HPAI	Persediaan Tas jadi	BAHAN BAKU TAS	BEBAN DI BAYAR DIMUKA	ASSET TETAP	akumulasi penyusutan	HIBBAT	Hutang Daging	Hutang Supliier	Hutang NO RIBA	modal	Prive	AKUMULASI LABA SEBELUMNYA	Beban	Penjualan HPAI	Penjualan Tas
		691.000	400.000	-	-	5.681.000	1.860.000	2.610.000	-	4.935.000	(231.166)		-	-	-	17.788.000	-	(1.150.583)	(1.386.583)	1.165.000	300.000
											15.745.834				-						15.745.834
											13.745.834										13.745.834
Tanggal	Transaksi	ASSETS/AKTIVA/HARTA											KEWAJIBAN/LIABILITY			MODAL /EQUITY					
		Kas	Rekening Bank BCA	Rekening Bank BCA 2	Piutang	Persediaan HPAI	Persediaan Tas jadi	BAHAN BAKU TAS	BEBAN DI BAYAR DIMUKA	ASSET TETAP	akumulasi penyusutan		Hutang Daging	Hutang Supliier	Hutang NO RIBA	modal	Prive	AKUMULASI LABA SEBELUMNYA	Beban	Penjualan HPAI	Penjualan Tas
01/11/2021	SALDO AWAL	298.000	-	-	-	6.960.000	1.797.000	2.763.000	-	4.935.000	(115.583)		-	-	-	17.788.000	-	(1.150.583)			
01/11/2021	menjual TNI Health	80.000																		80.000,00	
01/11/2021	menjual grosamin greenfa	175.000																		175.000,00	
02/11/2021	menjual green wash	42.000																		42.000,00	
02/11/2021	menjual kapli 7 elemen isi 20	110.000																		110.000,00	
02/11/2021	menjual MFS	45.000																		45.000,00	
03/11/2021	membeli Langingin	(100.000)				100.000															
03/11/2021	menjual Langainge	120.000																		120.000,00	
04/11/2021	menjual Bilberry	150.000																		150.000,00	
04/11/2021	menjual Habbatussaudah	60.000																		60.000,00	
05/11/2021	MENJUAL 2 ZIDAVIT	160.000																		160.000,00	
05/11/2021	MENJUAL BOX CANVAS	40.000																			40.000,00
05/11/2021	menjual kapli 7 elemen isi 10	60.000																		60.000,00	
05/11/2021	menjual night cream	85.000																		85.000,00	
08/11/2021	membeli zidafit 2	(120.000)				120.000															
08/11/2021	membeli deepaqua	(200.000)				200.000															
08/11/2021	menjual shampoo	35.000																		35.000,00	
09/11/2021	menjual deepaqua	250.000																		250.000,00	
09/11/2021	menjual GSM (2)	150.000																		150.000,00	
11/11/2021	menjual minyak kayu putih	63.000																		63.000,00	
14/11/2021	menjual pouch masker	20.000																			20.000
	menjual tas belanja	50.000																			50.000

Activate Windows

Universitas Trilogi
Teknoprenuer, Kolaborasi dan Kemandirian

LAPORAN KEGIATAN

UKM OMAH NARFA				
Laporan Laba Rugi				
Untuk Bulan yang Berakhir 31 November 2021				
Pendapatan	**Catatan**			
Penjualan HPAI				3.145.000
Penjualan TAS				300.000
Pendapatan Lain-Lain				
JUMLAH PENDAPATAN				3.445.000
BEBAN				
HPP			(2.461.000)	
Beban Depresiasi			(115.583)	
Beban Sewa			(200.000)	
Beban Listril			(60.000)	
Beban Gaji			(1.500.000)	
Beban lain lain			-	
JUMLAH BEBAN				(4.336.583)
LABA (RUGI) SEBELUM PAJAK PENGHASILAN				(891.583)
Beban Pajak Penghasilan	12			
LABA (RUGI) SETELAH PAJAK PENGHASILAN				

UMKM OMAH NARA			
Laporan Posisi Keuangan			
31/11/2021			
ASET	**Catatan**		
Kas dan setara kas			
Kas			691.000
Kas di Bank			400.000
Jumlah kas dan setara kas			1.091.000
Piutang Usaha			-
Persediaan barang dagangan			7.341.000
Persediaan bahan Baku			2.610.000
Beban Dibayar Di Muka			-
Aset Tetap - Net			4.703.834
			-
JUMLAH ASET			***15.745.834***
LIABILITAS			
Utang Usaha			-
Utang lainnya			
Utang Bank			
JUMLAH LIABILITAS			-
EKUITAS			
Modal			17.788.000
Saldo Laba (Rugi) okt			(1.150.583)
Saldo Laba (Rugi) nov			(891.583)
JUMLAH EKUITAS			***15.745.834***
JUMLAH LIABILITAS DAN EKUITAS			***15.745.834***

Universitas Trilogi
Teknoprenuer, Kolaborasi dan Kemandirian

LAPORAN KEGIATAN

Universitas Trilogi
Teknoprenuer, Kolaborasi dan Kemandirian

LAPORAN KEGIATAN